version du 24 décembre 2013

REQUIEM, KV 626

(3. Dies Iræ)

W. A. MOZART

Chœur APAUℓ'HOM

Siège social : 42 rue Michel Hounau

64000 – PAU

Tél : 05.59.84.51.86

REQUIEM, KV 626

(3. Dies Iræ)

W. A. MOZART
(1756 - 1791)

durée : 1'30"

Allegro assai

Jour de colère, *celui-là*

Soprano: Di - es i - ræ, Di - es

Alto: Di - es i - ræ, Di - es

Ténor: Di - es i - ræ, Di - es

Basse: Di - es i - ræ, Di - es

4

qui réduira le monde en cendres, *comme l'annoncent David et la Sybille*

S: il - la, sól-vet sæ - clum in fa - vil - la ; té - ste Dá - vid cum Si -

A: il - la, sól-vet sæ - clum in fa - vil - la : té - ste Dá - vid cum Si -

T: il - la, sól-vet sæ - clum in fa - vil - la : té - ste Dá - vid cum Si -

B: il - la, sól-vet sæ - clum in fa - vil - la : té - ste Dá - vid cum Si -

8

Combien grand sera l'effroi,

S: -býl - la. Quán - - - tus

A: -býl - la. Quán - - - tus

T: -býl - la. Quán - - - tus

B: -býl - la. Quán - - - tus

11

S: -tré mor est fu - tú - rus, quan - - - do

A: -tré mor est fu - tú - rus, quan - - - do

T: quán - - - tus tré - mor est fu - tú - rus,

B: -tré mor est fu - tú - rus, quan - - - do

©APAUL'HOM

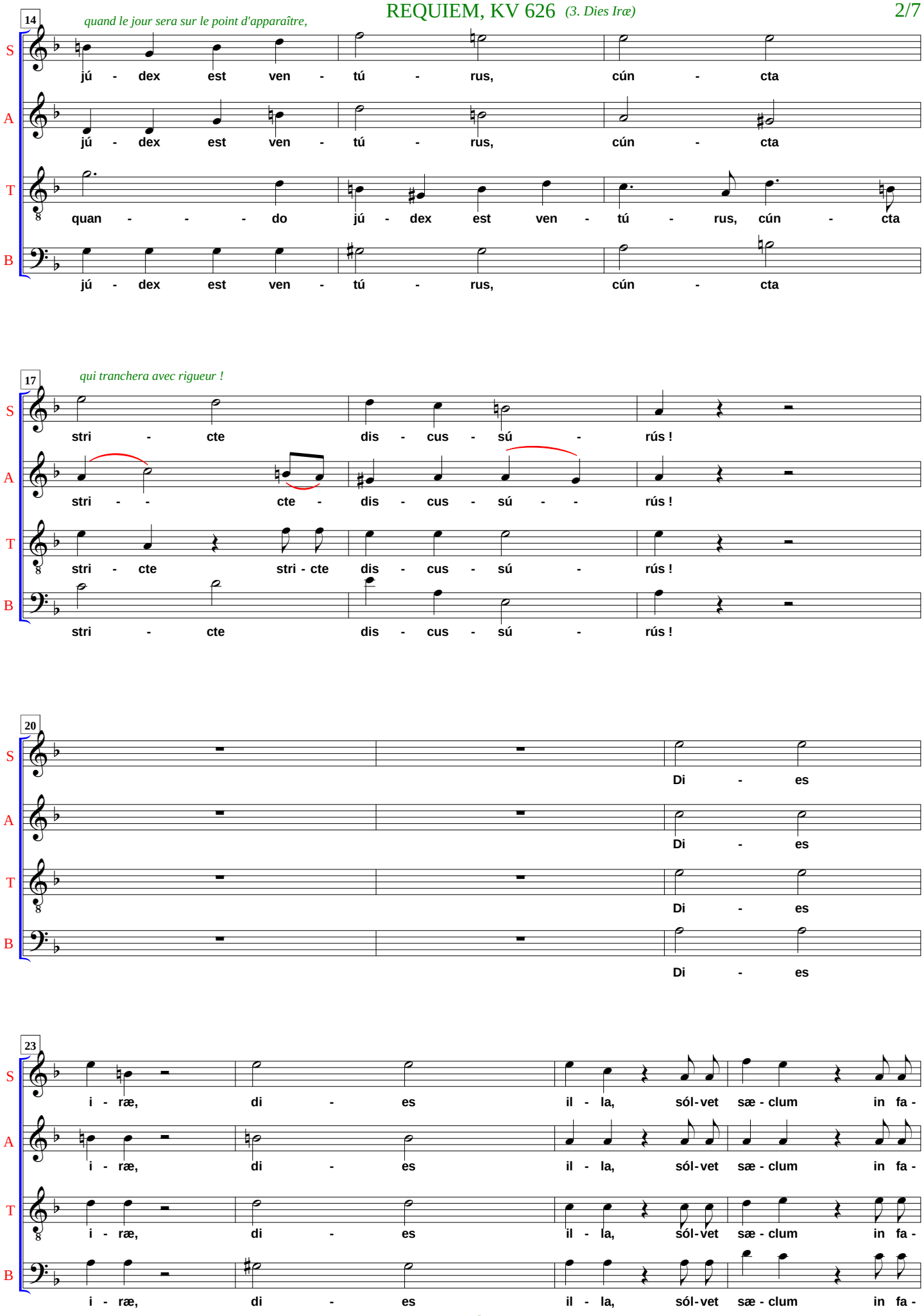
14
quand le jour sera sur le point d'apparaître,
S
jú - dex est ven - tú - rus, cún - cta
A
jú - dex est ven - tú - rus, cún - cta
T
quan - - - do jú - dex est ven - tú - rus, cún - cta
B
jú - dex est ven - tú - rus, cún - cta
17
qui tranchera avec rigueur !
S
stri - cte dis - cus - sú - rús !
A
stri - - cte - dis - cus - sú - - rús !
T
stri - cte stri - cte dis - cus - sú - rús !
B
stri - cte dis - cus - sú - rús !
20
S
Di - es
A
Di - es
T
Di - es
B
Di - es
23
S
i - ræ, di - es il - la, sól-vet sæ - clum in fa -
A
i - ræ, di - es il - la, sól-vet sæ - clum in fa -
T
i - ræ, di - es il - la, sól-vet sæ - clum in fa -
B
i - ræ, di - es il - la, sól-vet sæ - clum in fa -

©APAUl'HOM

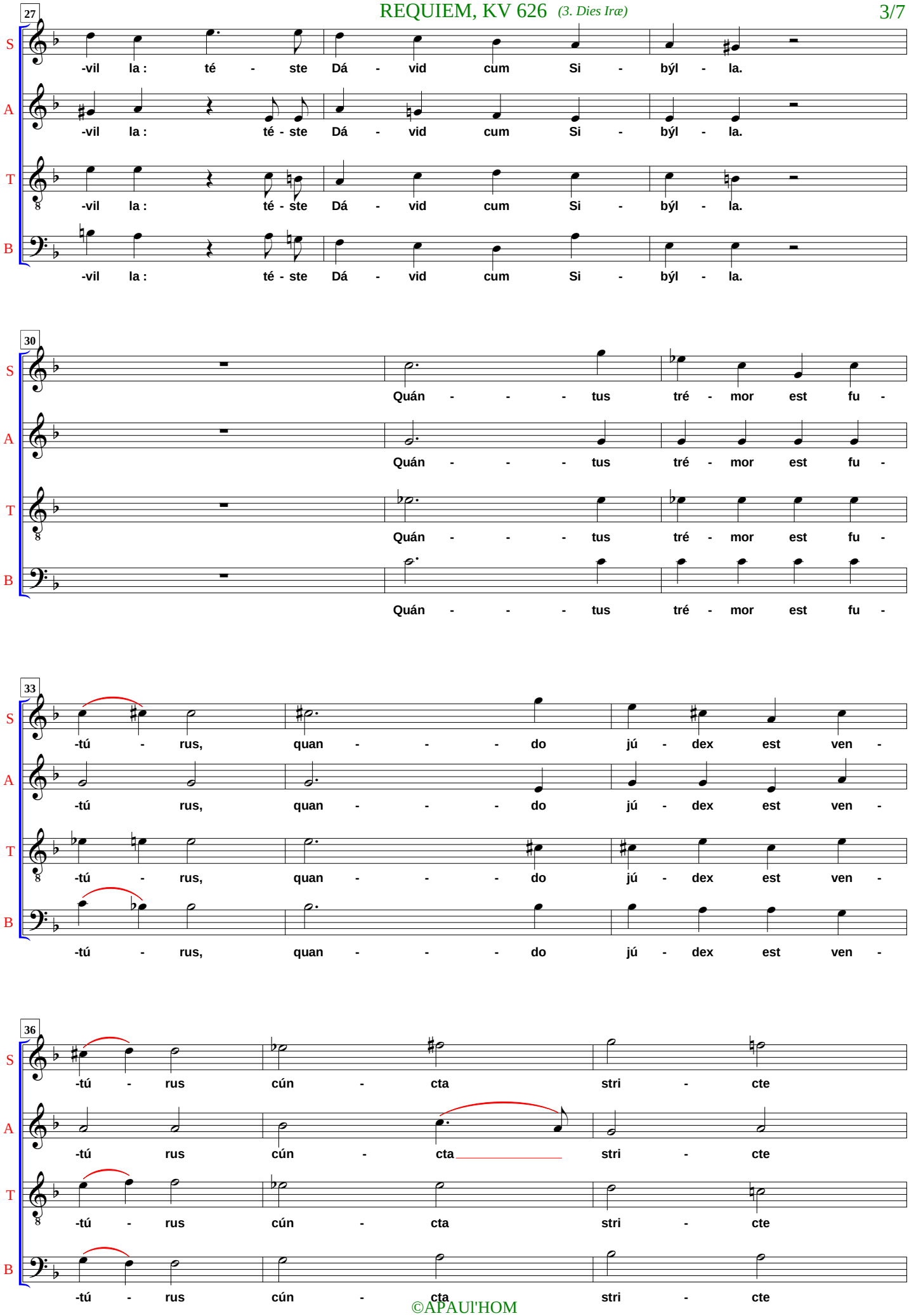
27
S
-vil la : té - ste Dá - vid cum Si - býl - la.
A
-vil la : té - ste Dá - vid cum Si - býl - la.
T
-vil la : té - ste Dá - vid cum Si - býl - la.
B
-vil la : té - ste Dá - vid cum Si - býl - la.
30
S
Quán - - - tus tré - mor est fu -
A
Quán - - - tus tré - mor est fu -
T
Quán - - - tus tré - mor est fu -
B
Quán - - - tus tré - mor est fu -
33
S
-tú - rus, quan - - - do jú - dex est ven -
A
-tú rus, quan - - - do jú - dex est ven -
T
-tú - rus, quan - - - do jú - dex est ven -
B
-tú - rus, quan - - - do jú - dex est ven -
36
S
-tú - rus cún - cta stri - cte
A
-tú rus cún - cta stri - cte
T
-tú - rus cún - cta stri - cte
B
-tú - rus cún - cta stri - cte

©APAUI'HOM

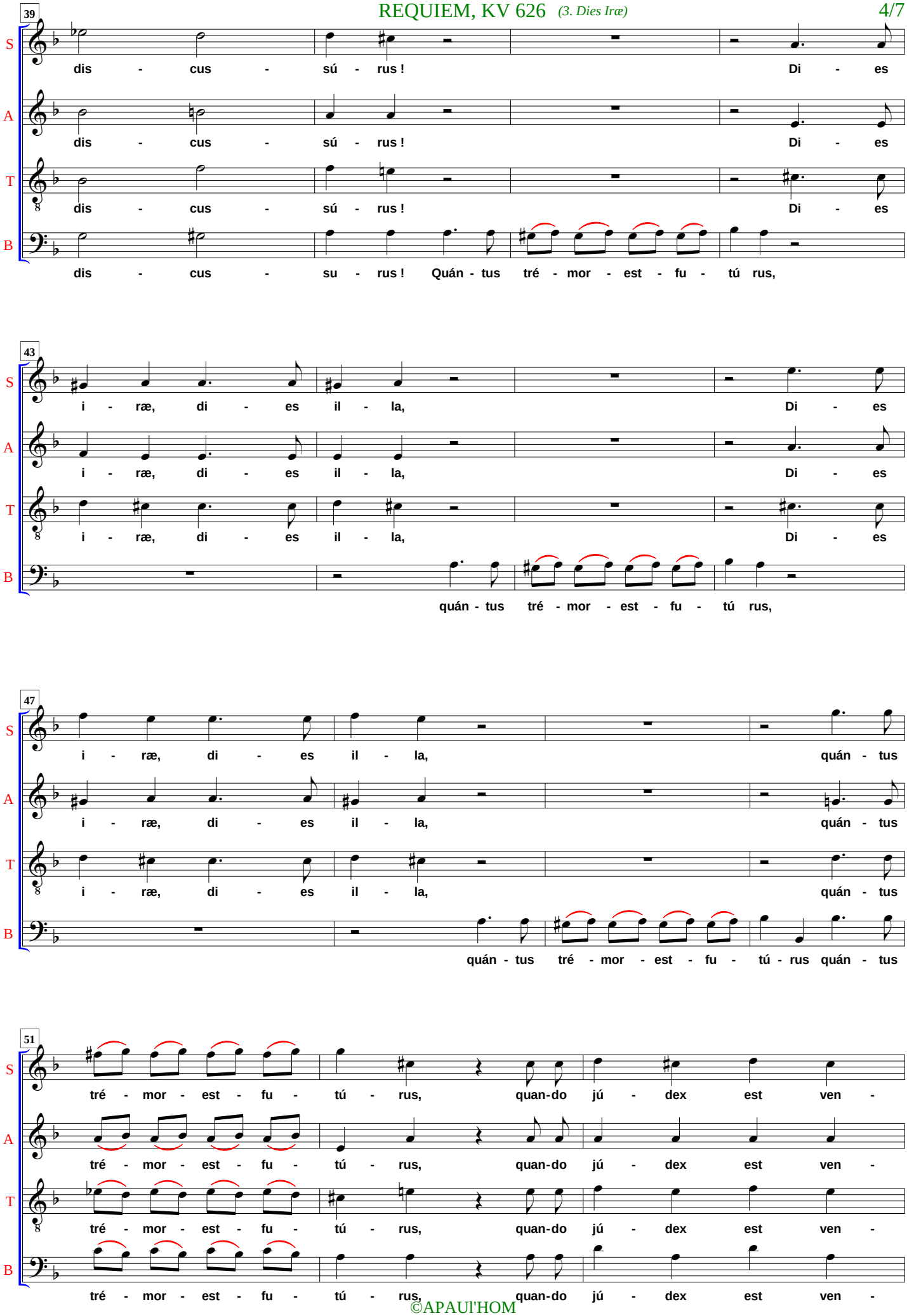
39
S
dis - cus - sú - rus ! Di - es
A
dis - cus - sú - rus ! Di - es
T
dis - cus - sú - rus ! Di - es
B
dis - cus - su - rus ! Quán - tus tré - mor - est - fu - tú rus,
43
S
i - ræ, di - es il - la, Di - es
A
i - ræ, di - es il - la, Di - es
T
i - ræ, di - es il - la, Di - es
B
quán - tus tré - mor - est - fu - tú rus,
47
S
i - ræ, di - es il - la, quán - tus
A
i - ræ, di - es il - la, quán - tus
T
i - ræ, di - es il - la, quán - tus
B
quán - tus tré - mor - est - fu - tú - rus quán - tus
51
S
tré - mor - est - fu - tú - rus, quan-do jú - dex est ven -
A
tré - mor - est - fu - tú - rus, quan-do jú - dex est ven -
T
tré - mor - est - fu - tú - rus, quan-do jú - dex est ven -
B
tré - mor - est - fu - tú - rus, quan-do jú - dex est ven -

©APAUl'HOM

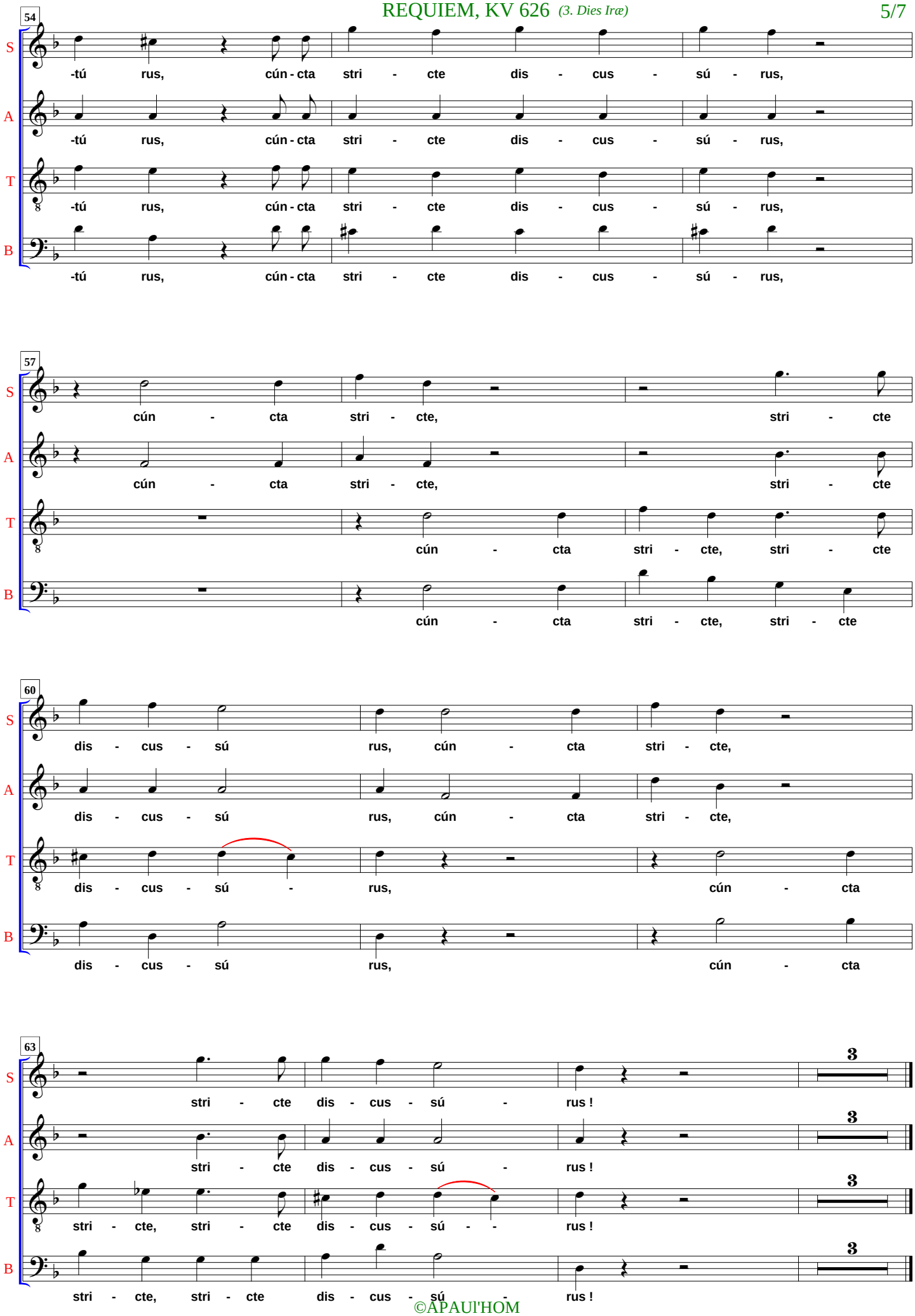
54
S
-tú rus, cún - cta stri - cte dis - cus - sú - rus,
A
-tú rus, cún - cta stri - cte dis - cus - sú - rus,
T
-tú rus, cún - cta stri - cte dis - cus - sú - rus,
B
-tú rus, cún - cta stri - cte dis - cus - sú - rus,
57
S
cún - cta stri - cte, stri - cte
A
cún - cta stri - cte, stri - cte
T
cún - cta stri - cte, stri - cte
B
cún - cta stri - cte, stri - cte
60
S
dis - cus - sú rus, cún - cta stri - cte,
A
dis - cus - sú rus, cún - cta stri - cte,
T
dis - cus - sú - rus, cún - cta
B
dis - cus - sú rus, cún - cta
63
S
stri - cte dis - cus - sú - rus !
A
stri - cte dis - cus - sú - rus !
T
stri - cte, stri - cte dis - cus - sú - rus !
B
stri - cte, stri - cte dis - cus - sú - rus !

©APAUI'HOM